arbeit plus
SOZIALE UNTERNEHMEN
NIEDERÖSTERREICH

Newsletter 9/2022

Liebe Leserinnen und Leser unseres Newsletters!

Neuigkeiten von arbeit plus NÖ

Digitale Werkzeugkiste: Alle Module einsatzbereit

Die Befüllung der Werkzeugkiste startete etwa zu Jahresbeginn. Nach und nach nahmen die ersten Kurse Gestalt an. Jetzt ist es soweit: Alle Module sind fertig befüllt und warten auf die Verwendung:

1. Einstieg in die digitale Welt
   Digitalisierung, Smartphone, Computer, Windows
2. Internet & E-Mails
   inklusive Banken, Behörden & eAMS
3. Digitale Sicherheit
   inklusive Onlinekauf & Sicherheit für Kinder/Jugendliche
4. Jobs digital

Wir sind jederzeit gern für Korrekturen und Vorschläge unter digiplus@arbeitplus.at erreichbar.

P. S. Digi + und die Digitale Werkzeugkiste sind jetzt auch auf der Digiskillsmap abgebildet.

Unsere Weiterbildungsangebote

"Psycho ... was?"-Basic

Ist das Verhalten der KlientIn noch „normal“ oder steckt eine psychische Störung dahinter?
Die Übergänge zwischen „gesund“ und „krank“ sind fließend. Für psychische Störungen gibt es keine einfachen Erklärungsmodelle nach dem Ursache-Wirkungs-Schema, sondern sie sind von verschiedenen interagierenden Faktoren beeinflusst.

Trainerin: Margit Voglhofer, M.A.
Termin: 6. Dezember, 09:00 - 16:00
Ort: Bildungshaus St. Hippolyt, Eybnerstraße 5, 3100 St. Pölten
Anmeldeschluss: 6. November 2022

Zu Informationen und Anmeldung

Aktuelles aus unseren Mitgliedsbetrieben

Repair Café im Haus des Lernens

Seit Mai 2018 findet im Haus des Lernens regelmäßig ein Repair Cafe statt, bei dem jede*r herzlich eingeladen ist seine kaputten und liebgewordenen Dinge mit Unterstützung zu reparieren. Dabei helfen ehrenamtliche Fachleute kostenlos kaputte Elektrogeräte, Computer, Drucker, Kleidung, Räder, etc zu reparieren. Dazu gibt es Tee, Kaffee und Kuchen.

Zur Rückschau des letzten Repair Cafés

Tag der offenen Tür bei der "Schmiede - Zukunft und Arbeit"

Die "Schmiede" ist ein gemeinnütziges Beschäftigungs-Projekt, unterstützt langzeitarbeitslose Menschen dabei, am Arbeitsmarkt wieder Fuß zu fassen und öffnet am **3. Oktober 2022 von 10:30 bis 18:00** Uhr die Türen für eine Besichtigung.

Sie sind eingeladen, an diesem Tag einen Einblick in Tätigkeitsbereiche und Arbeitsabläufe zu erhalten. Diese werden Ihnen von Mitarbeiter_innen und im Rahmen eines Filmprojektes vorgestellt. Die "Schmiede" freut sich auf Ihren Besuch und steht für Fragen selbstverständlich zur Verfügung.

Mehr Information gibt es hier.

Um Anmeldung unter office@s-z-a.at wird gebeten.

Zur "Schmiede"

Emmaus Angebote für Menschen mit psychischen Beeinträchtigungen

Das Angebot zur Begleitung und Förderung von Menschen mit psychischer Erkrankung umfasst folgende Bereiche in Form von Tagesstätten:

- CityFarm
- Viehofen
- Kochwerkstatt

Außerdem bieten folgende Wohnheime Plätze für Frauen und Männer mit psychischer Beeinträchtigung an:

- Frauenwohnheim Brot & Rosen
- Wohnheim Herzogenburger Straße
- Wohnheim Viehofen

Zur Info

20 Jahre Beratungsstelle FAIR

Die Beratungsstelle FAIR der Volkshilfe Wien wird 20 Jahre alt! Das soll gemeinsam gefeiert werden, und zwar am 7.10.2022 in der AK NÖ ab 9:00 in St. Pölten.

Weitere Informationen zum Programm werden 3 Wochen vor dem Fest ausgesendet. FAIR freut sich auf Ihre*eure Zusagen unter fair.stpoelten@volkshilfe-wien.at und das gemeinsame Feiern.

Veranstaltungshinweise

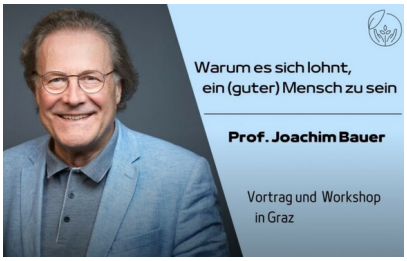

Akademie Kind Jugend Familie
Warum es sich lohnt ein (guter) Mensch zu sein

Soll man kooperieren oder nur auf sich schauen? Was braucht es für ein gelingendes Leben in der Zukunft? Die Herausforderungen sind groß, denken wir nur an Covid und den Krieg in Europa. Gerade jetzt aber ist der (gute) Mensch gefordert, sagt der bekannte Arzt, Psychotherapeut und Neurowissenschaftler Joachim Bauer. Denn es geht darum, unsere ureigenen menschlichen Tugenden zu entwickeln: Wertschätzung und Kooperation.

23. September 2002: Vortrag von 18:00 bis 20:00 Uhr
24. September 2022: Workshop von 9:00 bis 17:00 Uhr
Auenbruggerplatz 2, 8036 Graz

Zu den Details

Der Krieg und seine psychosozialen Folgen

Die aktuellen Berichte aus der Ukraine sind überwältigend. Die Medien überfluten uns mit verstörenden Aufnahmen. Zentrale Themen in der sozialarbeiterischen Beratung sind Ängste, die durch die Kriegsberichterstattung ausgelöst werden, Retraumatisierung von Menschen, die Krieg und Flucht erlebt haben und Menschen, die aktuell aus der Ukraine geflüchtet in Österreich ankommen.

Zielgruppe: Sozialarbeiter*innen und qualifizierte Personen, die mit sozialarbeitsnahen Aufgaben betraut sind.
Termin: Freitag 27. September 2022, 09:00–16:30 Uhr
Ort: Fachhochschule St. Pölten, Campus Platz 1, 3100 St. Pölten
Kosten: € 140,00
Anmeldung: bis 15. September 2022

Zur Anmeldung

Der Solidarstaat im grünen und digitalen Wandel

Die ökologische und digitale Transformation unserer Gesellschaft schreitet voran. Begriffe wie Klimaneutralität, „Fit for 55“, „Just Transition“ oder europäischer Weg in die „digitale Dekade“ halten Einzug in den Medien.

Die Europäische Kommission möchte Europa zum ersten „klimaneutralen“ Kontinent machen und die „digitale Zukunft Europas“ maßgebend aktiv (mit-)gestalten.

Termin: Freitag, 21. Oktober 2022 von 9:00 bis 16:00 im Arbeitnehmer*innen-Zentrum der AK Niederösterreich (AK-Platz 1, 3100 St. Pölten).

Die Teilnahme an der Veranstaltung ist kostenlos.

Um Anmeldung wird unter srp-veranstaltungen@aknoe.at gebeten.

Zu den Details

Arlt Symposium 2022

Community Care - Ein integrierter Ansatz zur Förderung von Resilienz in Gemeinschaften

Datum: 21.–22.09.2022
Uhrzeit: 09:30–17:00 Uhr
Ort: Campus St. Pölten, Campus-Platz 1, 3100 St. Pölten
Details: Hier ansehen

Anmeldeschluss: 9. September 2022
Anmeldung hier

Zur Veranstaltung

IGO: Verschiedene Veranstaltungen

Di, 11.10.2022 15:30 - 18:30 WEBINAR FINANZWISSEN FÜR VEREINE
Mi, 12.10.2022 15:00 - 18:00 WEBINAR – Urheberrecht für Vereine
Mi, 19.10.2022 16:00 - 19:00 WEBINAR: Steuerwissen für Vereine
...

Zu den Veranstaltungen

der rote Punkt: Verschiedene Veranstaltungen

Online
RESILIENZ – Verwandelt Krisen in Chancen, Mi 5. / Do 6. Oktober
KÖRPERSPRACHE UND KÖRPERAUSDRUCK – im Beruf erkennen und nutzen, Di 11. / Mi 12. Oktober
FITNESS FÜR DEN KOPF – Mentaltraining wirkt, motiviert, klärt, Mi 12. / Do 13. Oktober

Vor Ort
H1 GRENZEN SETZEN – die Kunst des NEIN-Sagens, Mi 9. / Do 10. November in Wien
H2 ES DARF GELACHT WERDEN – Humor als wertvolle Ressource im Arbeitsalltag, Mo 21. / Di 22. November in Linz
H3 PROFESSIONELLE BEZIEHUNGSGESTALTUNG – Beziehungskonflikte im beruflichen Alltag meistern, Mi 23. / Do 24. November in Salzburg

Zu den Seminaren

Effizient, wertschätzend und verständlich dokumentieren (Online)

In diesem Seminar werden die TeilnehmerInnen an das Thema zeitsparender und wertschätzender Dokumentation herangeführt. Fragen, wie "Für wen dokumentiere ich eigentlich?" oder "Wie finde ich neben all dem Dokumentationsaufwand noch Zeit für meine KlientInnen/KundInnen?" sollen gemeinsam erörtert werden. Ideen für zeitsparenderes Dokumentieren werden ebenso thematisiert, wie mögliche Formulierungshilfen.

Beginn Mo., 24.10.2022, 09:00 - 13:00 Uhr
Kursgebühr 90,00 €

Zur Anmeldung

Update Gemeinnützigkeit 2022

Wir freuen uns, dass wir für 29.9.2022 von 13.00-17.00 Uhr zu unserer Veranstaltung Update Gemeinnützigkeit in der Diplomatischen Akademie Wien einladen dürfen.

In bewährter Weise werden Sie die Teams von Sozialwirtschaft Österreich und Solidaris über arbeitsrechtliche bzw kollektivvertragliche Änderungen sowie unternehmens- und steuerrechtliche Neuerungen im NPO-Umfeld informieren.

Details dazu sowie zur Anmeldung finden Sie unter www.solidaris.wien/so-main.php?page=veranstaltungen-detail&id=e328bcc2

Zum Programm

Positive Leadership - Lehrgang und Retreat

Workshop Positive Leadership: Lernen Sie mehr über diesen neuen, ganzheitlichen, stärken-orientierten Führungsansatz!
Volatilität, Ungewissheit, Komplexität und Mehrdeutigkeit sind die Schlagworte, die uns auch in den kommenden Jahren begleiten werden und aller Voraussicht nach noch an Bedeutung zulegen werden. Unsere Aufgabe ist es, Führungskräfte zu stärken, um diesen Herausforderungen gewachsen zu sein und auf eine positive und menschliche Weise aktuelle Krisen zu bewältigen.

Donnerstag 13.10.2022, 13.00 – Samstag 15.10.2022, 13.00
Hotel Loisium in Langenlois

Zur Veranstaltung

abif: Verschiedene Veranstaltungen

Gender & Diversity-Zertifikat: Wie gender/diversitygerecht ist mein Unterricht?
Termin: 13., 14., 15.9.2022 jeweils 9:00-15:00, € 440,-, Online

Brush up your Tools für Trainer*innen: Digitale Quiz erstellen
Termin: 20. September 2022, 9:00-12:30 und 13:30-15:00, € 165,-, Online

Einstieg ins Creative Writing
Termin: 11.10.2022, 9:00-12:30 und 13:30-15:00, € 165,-, Online

Zu den Veranstaltungen

---

bifeb: Verschiedene Veranstaltungen

In Kürze starten wieder zwei neue Lehrgänge aus dem Bereich Bildung und Beratung am bifeb:

- Prozessorientiert Beraten
- Beraten. Coachen. Supervidieren.

Die aufeinander aufbauenden Lehrgänge richten sich an interessierte Personen mit mind. 3 Jahren Berufspraxis, die in Organisationen als interne Beratende, als Verantwortliche und als Führungskräfte tätig sind sowie an Personen, die ihre Beratungskompetenz als extern Beratende aufbauen und vertiefen wollen.

Zu den Veranstaltungen

---

ifum: Neuer Kompaktlehrgang für Leiter:innen und Schlüsselkräfte 2023

- Weiterentwicklung der Rollenführung/Führungsaufgaben aktiv wahrnehmen
- Wirksame Gesprächsführung, konstruktives Umgehen mit schwierigen Gesprächen
- Aktive MitarbeiterInnenentwicklung und Grundlagen Personalmanagement
- Weiterentwicklung des Qualitätsmanagements und Beschwerdemanagements

MODUL I: 6. – 7. März 2023 (Start Tag 1: 10.00 Uhr!)
MODUL II: 5. – 6. Juni 2023 (Start Tag 1: 10.00 Uhr!)
Modul III: 14. September 2023 (9.00 – 17.00 Uhr)
MODUL III: 16. – 17. Oktober 2023 (Start Tag 1: 10.00 Uhr!)

Zu den Infos

Lange Nacht des Grundeinkommens

Im Rahmen der 15. Internationalen Woche des Grundeinkommens, www.woche-des-grundeinkommens.eu lädt das kbw St. Pölten – in Kooperation mit den Betriebsseelsorgezentren und der Kath. ArbeitnehmerInnenbewegung der Diözese St. Pölten, zur ersten Langen Nacht des Grundeinkommens.

20. – 21. September 2022
18:30 – 22:00 Uhr & 9:00 – 11:00 Uhr

Zum Flyer

---

volkshilfe.
ICH
WILL
MEHR
SOZIALE TEILHABE
STATT KINDERARMUT
VOLKSHILFE SYMPOSIUM
WERK X 24.10.2022 14 UHR

Webinar Mit Recht gegen Armut

Veranstalter: NÖ Armutsnetzwerk und AK Niederösterreich

- Sozialhilfe: Überblick rechtliche Grundlagen
- Gemeinsames Berechnen der Sozialhilfeleistung anhand von fiktiven Beispielen
- Die Teilnehmer*innen erarbeiten nach Möglichkeit aktiv Lösungen für häufige Problemstellungen, um Klient*innen besser beraten zu können.
- Einsatz von Rechtsmitteln in der Praxis, um Ansprüche von Betroffenen durchzusetzen
- Vorstellung SozialRechtsNetz und Soziale Rechte als Menschenrechte – ein Überblick

Teil 1 Do 24.11. von 09:00 – 13:00,
Teil 2 Do 1.12. von 09:00 – 13:00

Zu den Details

Zur Anmeldung

Arbeitsmarktservice

Aktuelle Zahlen AMS NÖ

Termine für unsere Mitglieder

Fachbereich Beratung: 13.9.2022, Haus des Lernens
Fachbereich Beschäftigung: 15.9.2022, Haus des Lernens
Fachtreffen Sozialarbeit/Vermittlung: 22.9.2022, Haus des Lernens

Allerlei Interessantes

Newsletter "Netzwerk Familie"

Zum Newsletter

NÖ Armutsnetzwerk Pressegespräch 14.7.2022

Ein Booster für Soziale Sicherheit!

„Es reicht nicht mehr zum Leben“, „Ich habe Angst vor der nächsten Gasrechnung“, „Ich weiß nicht mehr, wie ich die gestiegene Miete zahlen soll“ – drei Aussagen, die aufzeigen, wie es immer mehr Menschen in Niederösterreich aktuell geht.

Zur Pressemappe

Supermarkt mit sozialem Mehrwert: Caritas, AMS und SPAR eröffnen SPAR-Lebensmittelmarkt in Krems

Die neueröffnete SPAR-Filiale in Krems verbindet regionale Nahversorgung mit sozialer Nachhaltigkeit. Caritas, AMS, SPAR bieten Menschen, die es schwer haben auf dem regulären Arbeitsmarkt einen Job zu finden, eine Ausbildung und Hilfe bei der Jobsuche.

Zur Presseaussendung

SozialRechtsNetz Newsletter

diese Newsletter Ausgabe befasst sich mit einem Update zu „Sozialen Grundrechten“ in Österreich. Ebenso mit einer Studie zur Sozialhilfe von der Armutskonferenz und einem Bericht von Amnesty International zum Thema Menschenrecht auf Wohnen sowie einem Abriss der neuesten Fälle im SozialRechtsNetz.

Zum Newsletter

Newsletter gesunde arbeit

- Arbeitsinspektion sorgt für sicheren und gesunden Arbeitsplatz
- Neue Studie: Wie geht es den EssenszustellerInnen?
- Neu: Arbeitsmedizinischer Fachdienst
- Die zwei Gesichter der Resilienz
- Handbuch „Betriebliche Frauengesundheitsförderung“
- ...

Zum Newsletter

Veröffentlichung WIFO-Studie

Evaluierung der Effektivität und Effizienz von Qualifizierungsförderungen des Arbeitsmarktservice Österreich

Die Ergebnisse illustrieren eindrücklich: Kurs ist nicht gleich Kurs. Die vom AMS eingesetzten Qualifizierungsförderungen sind äußerst heterogen zum einen in ihrer Ausgestaltung und zum anderen in ihrer Wirkung. Deshalb bleibt wertvolles Wissen über ihren Einsatz und ihre Wirkung verborgen, wenn beim Fördermonitoring nicht ausreichend differenziert wird. Die Studie zeigt Möglichkeiten auf, die Informationslage zu den umgesetzten Maßnahmen weiter zu verbessern.

Zur Studie

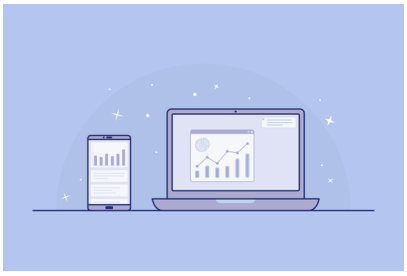

Erfolgskriterien im Projektmanagement - Umfrageergebnisse

Durchgeführt von Hrn. Andreas Pennetzdorfer. Rückfragen an pennetzdorfer@outlook.com

Zum Dokument

JUSY - Green J0bs

Beim Projekt hat sich wieder Einiges getan und die Workshops werden nun niederösterreichweit angeboten! Am 2. Mai fand dafür eine Einschulung für Kolleg*innen aus der Jugendarbeit statt. Christiane und Sarah vom JUSY Waidhofen/Ybbs stellten gemeinsam mit Auftraggeberin Frau Dr. Margit Helene Meister das Projekt, die Homepage www.greenjobs-noe.at sowie die Workshops für 13- bis 15-Jährige und 16- bis 18-Jährige jeweils in einer Online- und einer Präsenzversion vor.

Zur Internetseite

Repanet Tätigkeitsbericht 2021

Mit Jahresende 2021 zählen wir 39 Mitglieder und 19 Fördermitglieder. Das Jahr bedeutet für unser Team eine starke Weiterentwicklung: Durch das Förderprojekt „Sachspendendrehscheibe“ wächst unser Team auf 16 Personen an, die in Wien und Graz arbeiten. Das Jahr 2021 ist geprägt von intensivem Austausch und Zusammenarbeit mit unseren Mitgliedern und österreichischen Partnerorganisationen sowie der Lobbyarbeit auf EU-Ebene gemeinsam mit unserem europäischen Dachverband RREUSE.

Zum Bericht

---

aquaconnect

Ausbildungsplatz sucht Ausbildungsfreudige

Zu den offenen Stellen

SCHULSTARTKLAR!
GUTSCHEINE FÜR SCHULARTIKEL

Schulstartaktion 2022

Für viele Familien bedeutet der Schulbeginn eine große finanzielle Belastung. Im Rahmen von „Schulstartklar!“ werden an Schüler:innen in Mindestsicherungs- bzw. Sozialhilfehaushalten durch die Volkshilfe Solidarität und ihre Partner Gutscheine verteilt. Mit diesen Gutscheinen können in allen LIBRO und PAGRO DISKONT Filialen österreichweit Schulartikel gekauft werden. Finanziert werden die Gutscheine aus Mitteln des Sozialministeriums und des Europäischen Sozialfonds Plus (ESF+).

Zur den Infos

---

jugendkultur.at

Neue Studie: Computerspiele - zwischen harmlosen Vergnügen und Suchtgefahr

Viele Eltern machen sich Sorgen wegen des Computerspielekonsums ihrer Kinder. Nun liegen Zahlen aus Österreich und Deutschland vor, die zeigen, dass diese Sorgen berechtigt sind.

Zur Statistik

BEHINDERTENARBEIT.at

Newsletter Behindertenarbeit

Zum Newsletter

Parte Mag. Karl Fakler

Der langjährige Landesgeschäftsführer des AMS Niederösterreich, Mag. KARL FAKLER, starb in der Nacht von 5. auf 6. Juli 2022 im Alter von 68 Jahren. Mit ihm ist einer gegangen, der gewusst hat, welche Auswirkungen (Arbeitsmarkt-)Politik auf den einzelnen Menschen hat. Von 1994 bis 2018 gestaltete der studierte Soziologe Karl Fakler den niederösterreichischen Arbeitsmarkt wesentlich mit.

Zur Parte

Redaktionsschluss ...

... für unseren nächsten Newsletter: 26.09.2022

Wir freuen uns auf zahlreiche Beiträge unter noe@arbeitplus.at!

arbeit plus - Soziale Unternehmen NÖ
Daniel Gran Straße 36, 3100 St. Pölten
Tel: 0676 88044 899
Email: noe@arbeitplus.at
Web: noe.arbeitplus.at

Newsletter weiterempfehlen

Vom Newsletter abmelden