arbeit+
SOZIALE UNTERNEHMEN
NIEDERÖSTERREICH

zur Online-Version

Vorwort

Liebe Leserinnen und Leser!

Das Umgehen mit dem **NEUEN**, die Sehnsucht nach **GEWOHNTEM** und die Verantwortung fürs **LEBEN** sind nach der ersten Covid-Phase nun Themen…die uns beschäftigen.

Es ist eine große Herausforderung für uns Alle!

Alles GUTE und viel Kraft für diese besondere Zeit wünscht Euch das

Team von arbeit plus NÖ

unsere Weiterbildungsangebote

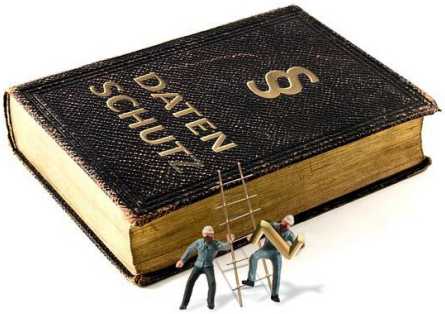

Update – Datenschutz 2,5 Jahre DSGVO

es gibt noch freie Plätze

am 1. Oktober von 09:00 - 16:00 Uhr im Haus des Lernens, 3100 St. Pölten

Referent: Mag. Andreas Krisch

Info und Anmeldung

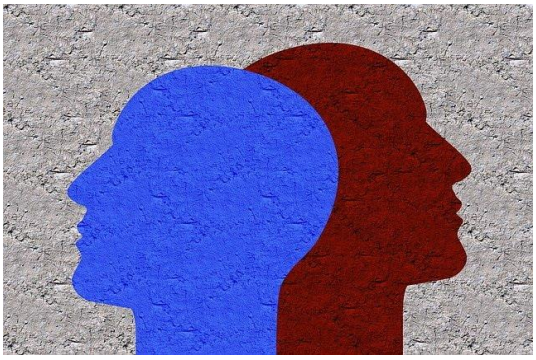

Heikle Gespräche meistern - konstruktiv und lösungsorientiert

es gibt noch freie Plätze

Die Fähigkeit schwierige Gespräche gut zu führen macht effektiver und verbessert Beziehungen...

22. bis 23. September 2020 im Bildungshaus St. Georg, 3632 Bad Traunstein

Referent: Mag. Christian Mang

Info und Anmeldung

---

die nächsten Termine für unsere Mitglieder

- **FB Beratung**: 22. September 2020, 13.00 bis 14.30 Uhr, ZOOM
- **Generalversammlung**: 24. September 2020, 09.00 bis 13.00 Uhr, Haus des Lernens
- **FT Sozialarbeit/Vermittlung**: 15. Oktober 2020, 09.00 bis 13.00 Uhr, Haus des Lernens
- **FT Administration/Organisation**: 29. Oktober 2020, 09.00 bis 13.00 Uhr, Haus des Lernens

---

aus der Presse

- Besuch von **Natur im Garten bei fairwurzelt**

- **NPO-Unterstützungsfonds** erster Schritt für die Absicherung der Sozialwirtschaft
- **Vorzeigeprojekt GESA**: Elf Wohnungen im „Topfhaus“ für Menschen in Not über Beschäftigungsprojekt erbaut
- Regierung beschließt erste Schritte, um die **Krise am Arbeitsmarkt zu bekämpfen**

zu den Pressemeldungen

Arbeitsmarktservice

Aktuelle Arbeitsmarktdaten aus NÖ

hier

Die schnelle Stelle.

Zeit für eine neue Vorstellung. Schauen Sie sich das an und schauen Sie rein! In den eJob-Room.

weiter

Neue Publikationen der Abt. Arbeitsmarktforschung und Berufsinformation des

AMS Österreich im AMS-Forschungsnetzwerk

- Wir sind selbst dafür verantwortlich, wie die Zukunft der Arbeit aussehen wird
- Frauen müssen als Gestalterinnen von Digitalisierung anerkannt und gefördert werden
- Ältere Arbeitslose in Oberösterreich
- Plattformarbeit - Potenziale, Herausforderungen und Empfehlungen für die Politik
- Evaluierung des Fachkräftestipendiums
- Impulsberatung für Betriebe: Hohe Resonanz bei Betrieben und hohe Inanspruchnahme von AMS-Angeboten
- Krankenstand als Signal und Herausforderung
- Evaluierung des Sozialökonomischen Betriebes »Neue Arbeit« in Kärnten
- Die Arbeitsmarktlage 2019 - Ein Resümee
- Die Covid-19-Krise und ihre Auswirkungen auf den österreichischen Arbeitsmarkt im April 2020
- Die Entwicklung des österreichischen Arbeitsmarktes ab Mitte April 2020
- Hohe Dynamik am österreichischen Arbeitsmarkt (Jahresbetrachtung für 2019)
- Erasmus Employment Plus vermittelt Bildungs- und BerufsberaterInnen Kompetenzen, damit diese geringqualifizierte BeratungskundInnen nachhaltiger unterstützen können #ITSABOUTPEOPLE
- Digitale Arbeits- und Weiterbildungswerkzeuge im Fokus eines aktuellen Projektvorhabens des AMS Österreich

---

weitere Weiterbildungen und Veranstaltungen

"Mit Recht gegen Armut"

Präsenzvariante 3. November 2020 von 09.00 bis 16.00 Uhr in der AK St. Pölten oder

Webinarvariante Teil 1: 3. November 2020 von 09.00 bis 12.00 Uhr sowie Teil 2: 12.November 2020 von 09.00 bis 12.00 Uhr

"Miet/ Wohnrecht für Sozialarbeiter*innen"

Präsenzvariante 4. November 2020 von 09.00 bis 16.30 Uhr in der AK Neunkirchen oder Webinarvariante Teil 1: 4. November 2020 von 09.00 bis 12.00 Uhr sowie Teil 2: 11. November 2020 von 09.00 bis 12.00 Uhr

Ob die Seminare als Präsenzveranstaltung oder als Webinar angeboten werden, wird abhängig von der aktuellen COVID-Situation entschieden.

Seminare im Herbst 2020

- SYSTEMISCH-LÖSUNGSORIENTIERTES FRAGEN – führt zu konstruktiven Antworten
- MIMOSONANZ für die berufliche Praxis – Körperarbeit vom Feinsten
- ÜBERGÄNGE – Ressourcen der Erneuerung
- FÜHREN MIT RESPEKT – der Königsweg zu erfolgreicher Führung

- ES DARF GELACHT WERDEN – Humor als wertvolle Ressource im Arbeitsalltag
- LUST AN NEUEM – kreative Veränderungsprozesse in Beratung und Betreuung
- ALKOHOL & CO – Thema Sucht in Beratung und Betreuung

weiterlesen

Webinarreihe via ZOOM "BewerbungstrainerIn 4.0" im September/Oktober 2020

- Modul 1: Arbeitsmarkt und Social Media I
- Modul 2: Arbeitsmarkt und Social Media II
- Modul 3: Berufliche Orientierung digital
- Modul 4: Onlinebewerbung
- Modul 5: Lebenslauf und Bewerbungsschreiben

weiterlesen

Gewalt gegen Frauen mit Migrationshintergrund - Formen, Hintergründe & Umgang mit Betroffenen
Training am 21. September und 9. Oktober 2020

Am Arbeitsmarkt ankommen – Lehrausbildung als

Chance für Migrant*innen

Online-Tagung am 29. September 2020 in Zusammenarbeit mit dem AMS Österreich und dem Österreichischen Integrationsfond

weiterlesen

Kompetenzorientiert unterrichten – Didaktik und Methoden

am 8. und 9. Oktober 2020 bei Jugend am Werk, 1160 Wien, Thaliastraße 85

weiterlesen

Programm 2021 der **Kurzseminare für Praktiker*innen**

- Angewandte Psychotraumatologie in der Sozialen Arbeit
- Widerstand in der Beratung. Arbeiten mit und Nutzen von Widerstand in der Beratung
- Fachliche Stellungnahme in der Sozialen Arbeit
- Basismodul für (neue) Praxisanleiter*innen für Studierende des Departments Soziales der Fachhochschule St. Pölten
- Menschen mit Demenz – zwischen Selbstbestimmung und Schutz

- Aktuelle Änderungen im Sozialrecht
- Finger weg, mein Chaos ist mein Königreich. Messiesyndrom und Horten in der interdisziplinären Sozialarbeitspraxis

mehr

Aktueller Newsletter - August 2020 bis Februar 2021

Lehrgänge, Tagungen, Webinare, Workshops, uvm.

weiterlesen

Mit dem Anti-Bias-Ansatz vorurteilsbewusste Veränderungen beginnen

Mehrteilige Fortbildung von 10. Februar bis 16. April 2021

mehr

Allerlei Interessantes

Ene mene muh und raus bist Du!

Die Katholische Arbeitnehmer_innen Bewegung, KAB, greift in der aktuellen DIGEST Ausgabe das Thema Familienarmut auf. Auf Anfrage hat das NÖ Armutsnetzwerk dazu einen Beitrag geliefert.

zum Artikel

7. Ausgabe des ESF insight Magazins – Perspektiven der Jugend

weiterlesen

ESF Österreich präsentiert ersten Entwurf des neuen Programms für 2021-2027

weiterlesen

EUROPÄISCHER SOZIALFONDS IN ÖSTERREICH

„Zukunft der Arbeit - Arbeit der Zukunft"

neuesten Ausgabe der Trigon Themen

weiterlesen

Trigon Entwicklungsberatung

Buchtipps

Aktualisierte Auflage des Handbuchs für Sicherheitsvertrauenspersonen

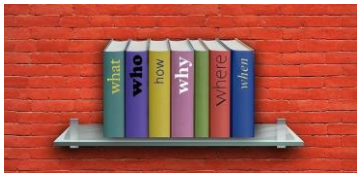

Arbeit mit Sinn - Voraussetzungen für ein erfülltes (Arbeits-)Leben

Aussendung SozialRechtsNetz

- COVID-19 Pandemie & soziale Menschenrechte

DIE ARMUTSKONFERENZ.

- Einmalzahlung aus der Arbeitslosenversicherung & Mindestsicherung
- Aktuelles SozialRechtsNetz
- Das Sozialhilfe Grundsatzgesetz (SH-GG)
- Soziale Rechte in der Praxis „Schwerpunkt COVID-19“

weiterlesen

Redaktionsschluss für den nächsten Newsletter

ist der 28. September 2020!

Wir freuen uns auf zahlreiche Beiträge unter noe@arbeitplus.at!

Folgen Sie uns auf Facebook

Copyright © 2020 arbeit plus - Soziale Unternehmen Niederösterreich, All rights reserved.

Sie bekommen diesen Newsletter, weil Sie Mitglied vor arbeit plus - Soziale Unternehmen Niederösterreich sind oder sich für unsere Arbeit interessieren.

Our mailing address is:
arbeit plus - Soziale Unternehmen Niederösterreich
Daniel Gran Straße 36
St. Pölten 3100
Austria

Add us to your address book

Want to change how you receive these emails?
You can update your preferences or unsubscribe from this list.

mailchimp